

TEGNFORKLARING
 PBL § 12 Reguleringsplan

- §12-5. nr. 1 - Bebyggelse og anlegg**
- B Boligbebyggelse [B] (SOSI 1110)
 - _SNØ Annen særskilt angitt bebyggelse og anlegg [_SNØ] (SOSI 1590)
- §12-5. nr. 2 – Samferdselsanlegg og teknisk infrastruktur**
- SV Veg [SV] (SOSI 2010)
 - SKV Kjøreveg [SKV] (SOSI 2011)
 - SVT Annen veggrunn - tekniske anlegg [SVT] (SOSI 2018)
 - SPA Parkering [SPA] (SOSI 2080)
- §12-5. nr. 3 – Grønnstruktur**
- N Naturområde [N] (SOSI 3020)
- §12-6 – Hensynssoner**
- H140 Frisikt [H140]
- §12-7. nr. 10 – Bestemmelsesområde**
- # # - Krav til etablert infrastruktur før søknad om byggetillatelse
- Linjesymboler - Juridiske linjer**
- Plangrense
 - Regulert tomtegrense (SOSI 1211)
 - Byggegrense (SOSI 1211)
 - Regulert senterlinje (SOSI 1221)
 - Bestemmelsegrense
 - Frisiktlinje (SOSI 1222)
 - Måle- og avstandslinje
 - Grense for arealformål
 - Grense for sikringsoner
 - RpOmråde
- Punktsymboler - Juridiske punkt**
- Avkjørsel (SOSI 1242)

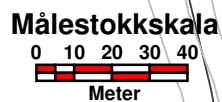
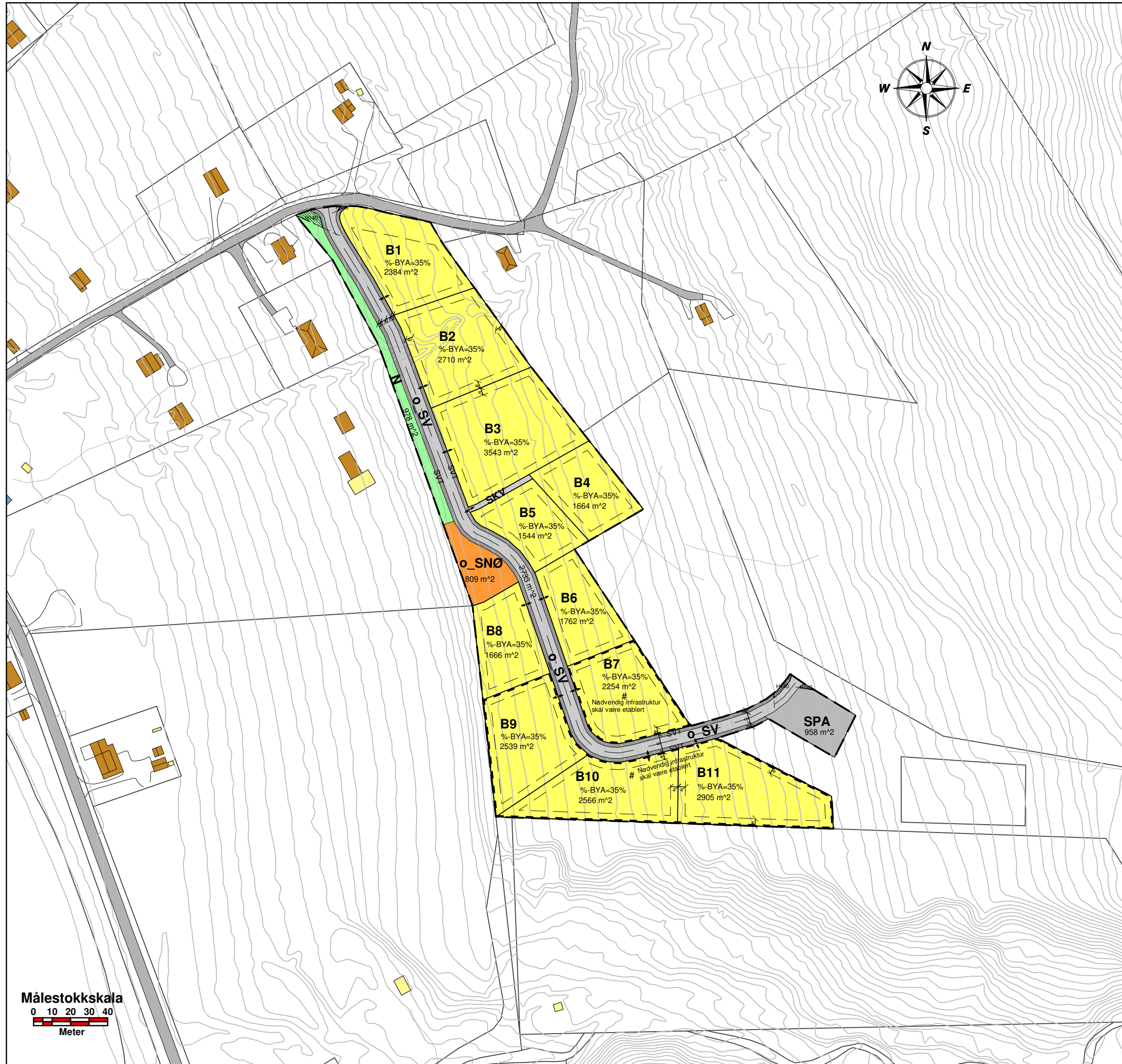

Formål på arealformål:	Kartopplysninger	Ekvidistans: 1 m
o_ Offentlig formål	Kilde for basiskart: FKB	Kartmålestokk: 1:2 000 (A3)
f_ Felles (både offentlig formål og annen eierform er tillatt)	Koordinatsystem: UTM sone 35/ Euro89	
o_ Annen eierform (privat) angis uten bokstav foran kode	Høydegrunnlag: NN 2000	

Revisjon	Dato	Sakssekvensnr.	Signatur
-	-	-	-

Lebesby kommune	Nasjonal arealplan-ID: 5438-2022-01
Detaljreguleringsplan for Øverbygda boligfelt	Forslagsstiller: Lebesby kommune
Reguleringsbestemmelser følger som eget vedlegg	Dato: 12.12.2022
Saksbehandling i følge plan- og bygningssloven	Saksnummer: 22/147

Saksbehandling i følge plan- og bygningssloven	Behandlingsorgan	Sakssekvensnr.	Dato	Signatur
Vedtatt planoppstart	KS	PS 15/22	07.03.2022	-
Kunngjøring av oppstart av planarbeidet (8.4.22 - 13.5.22)	-	-	08.04.2022	-
1. gangs behandling	PTM	PS 10/23	15.02.2023	-
Offentlig ettersyn	-	-	-	-
2. gangs behandling	-	-	-	-
Kommunestyrets vedtak (egen godkjenning)	-	-	-	-
Kunngjøring av planvedtak	-	-	-	-